Maßarbeit im Offenbacher Mathildenviertel

Sayed Khalil Hosseini das tapfere Schneiderlein

Sayed Khalil Hosseini stammt aus Afghanistan, wuchs im Iran auf, besuchte dort die Schule und absolvierte eine Lehre zum Schneider. Seit 2000 lebt er in Deutschland und hat heute seine Heimat in Offenbach gefunden. Zunächst arbeitete Hosseini als Schneider in einer Groß- und Musterschneiderei.

Seit 2009 ist er selbstständig mit einer eigenen Schneiderei in der Kaiserstraße, die er mit einer Reinigungsannahme kombiniert hat. Für sein Geschäft brachte Herr Hosseini einige Geräte und professionelle Nähmaschinen mit. Die weitere Geschäftsausstattung, wie z.B. den Arbeitstisch, Waschmaschine, Bügeleisen, eine Kasse, Kleiderstangen und Bügel fehlten zunächst. Für die Anschaffung der fehlenden Ausstattung und der Zahlung einer Mietkaution wurde ein Mikrodarlehen benötigt. Der ostpol Kredit machte dies möglich. Hosseini übernimmt von der Firma, bei der er früher angestellt war, Aufträge über Musterschneiderarbeiten.
Außerdem arbeitet er für Boutiquen. Er macht aber auch selbst Maßanfertigung für Endkunden. „Die Menschen in der heutigen Lage müssen sparen, wollen aber nicht darauf verzichten, individuell zu sein." Abgerundet wird sein Angebot durch Änderungsarbeiten und Stickereien wie zum Beispiel Firmenlogos oder Namen. Im Februar dieses Jahres hat Herr Hosseini nun in der Bieberer Straße seinen zweiten Standort eröffnet.

Für alle Fragen bei der Finanzierung und der betriebswirtschaftlichen Belange stand ihm im Mathildenviertel kostenfrei der Quartiersberater Bodo Ziegler zur Seite, der über umfassende Erfahrungen aus eigener Selbstständigkeit und aus der Gründungsberatung verfügt. Auch stellte Bodo Ziegler fallweise Kontakte zu wichtigen Adressen in Offenbach her, die dem Neugründer weiterhalfen.

Ermöglicht wird dieses Beratungsangebot durch KIZ in Zusammenarbeit mit der Stadt Offenbach und einer Förderung Im Rahmen des Bundesprogramms BIWAQ. (Bildung, Wirtschaft, Arbeit im Quartier).
Es steht im Kontext des Programms Soziale Stadt und kooperiert eng mit dem Quartiersmanagement. Regelmäßig finden kostenfreie Sprechstunden zur Mikrofinanzierung ostpol°Kredit statt.
Jeden Mittwoch von 12:30 bis 13:30 Uhr im Stadtteilbüro am Mathildenplatz, Krafftstr. 29, Offenbach.
Kommen Sie einfach vorbei!
Der Quartiersberater Bodo Ziegler freut sich

Bodo Ziegler

Kontakt: Sayed Hosseini,
Kaiserstraße 101 und
Bieberer Straße 31, 63065 Offenbach

Egal, ob Änderung oder Maßanfertigung, Sayed Hosseini macht mit Nadel und Schere alles möglich

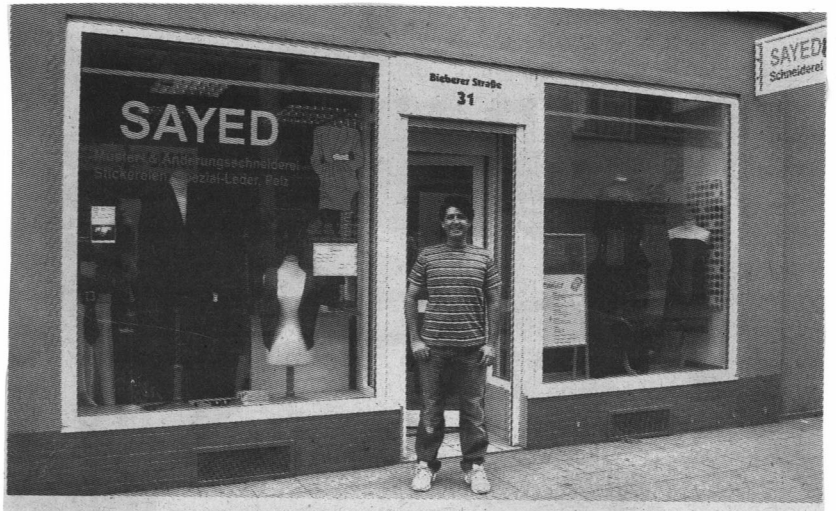

Das tapfere Schneiderlein Sayed Hosseini vor seiner Schneiderei

Fotos: Bodo Ziegler

Zeitung. wir im quartier
Ausgabe 14, Herbst 2010